Datenblatt

1412.2 DLIS 2,5 PE/L/L BG

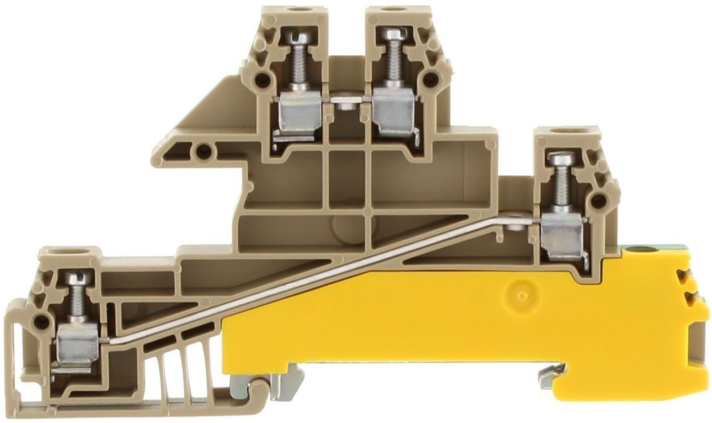

Dreileiter-Installationsklemme, Schraubanschluss, Montageart: TS 35/7,5, Bemessungsquerschnitt: 2,5 mm², Breite: 6 mm, Farbe: Beige

Kaufmännische Daten

Artikelnummer	1412.2
Artikelbezeichnung	DLIS 2,5 PE/L/L BG
GTIN (EAN)	4044211044572
Verpackungseinheit	50
Mengeneinheit	ST
Gewicht pro Stück (exklusive Verpackung)	22,6 g
Gewicht pro Stück (inklusive Verpackung)	24,08 g
Gewichtseinheit	G
Zolltarifnummer	85369010
Herkunftsland	CZ
Produktbeschreibung	Dreileiter-Installationsklemme
Farbe	Beige

Datenblatt

1412.2 DLIS 2,5 PE/L/L BG

Technische Daten

Maße	
Länge	90,5 mm
Breite	6 mm
Höhe TS 35/7,5	53 mm
Nenndaten	
Bemessungsspannung	400 V
Bemessungsstrom	24 A
Bemessungsquerschnitt	2,5 mm²
Bemessungsstoßspannung	4 kV
Überspannungskategorie	III
Verschmutzungsgrad	3
Maximale Verlustleistung bei Nennbedingung	1.54 W
Anschlussdaten	
Anschlussprinzip	Schraubanschluss
Anschlussposition	Seitlich
Anschlüsse	5
Anzahl der Potenziale	3
Leiterquerschnitt eindrähtig (starr)/mehrdrähtig min.	0,2 mm²
Leiterquerschnitt eindrähtig (starr)/mehrdrähtig max.	4 mm²
Leiterquerschnitt flexibel min.	0,2 mm²
Leiterquerschnitt flexibel max.	4 mm²
Leiterquerschnitt flexibel mit Aderendhülse min.	0,2 mm²
Leiterquerschnitt flexibel mit Aderendhülse max.	2,5 mm²
Leiterquerschnitt AWG min.	22
Leiterquerschnitt AWG max.	14
Abisolierlänge	8 mm
Schraubenkopf	Schlitz
Schraubengewinde	M 2,5
Anzugsdrehmoment min.	0,4 Nm
Anzugsdrehmoment max.	0,8 Nm
PE-Funktion möglich	✓

Datenblatt

1412.2 DLIS 2,5 PE/L/L BG

Technische Daten

Werkstoffe

Isoliergehäuse	Polyamid 6.6
Brennbarkeitsklasse UL 94	V-2
Arbeitstemperatur min.	-40 °C
Arbeitstemperatur max.	105 °C

Weitere technische Daten

Montageart	TS 35/7,5
Lehrdorn nach EN 60 947-1	A3
Anzahl Querverbindungskanäle	2
Abschlussplatte erforderlich	✓

Environmental Product Compliance

REACH Konform	Ja
REACH Referenzdatum	23.01.2024
REACH Candidate Substance Note	Nein
RoHS Konform	Ja

Medien

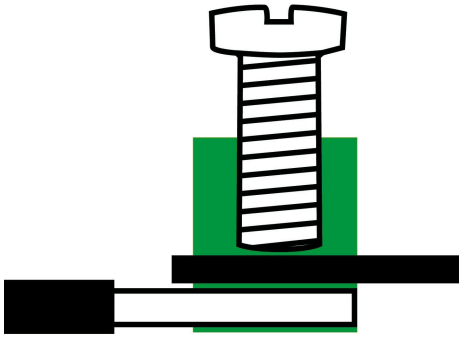

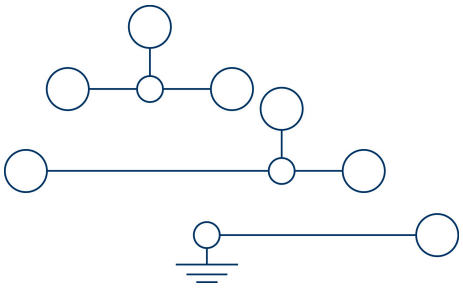

Zubehör

Abschlussplatte

Abschlussplatte, Breite: 1,5 mm, Farbe: Beige

Artikelnummer	Artikelbezeichnung	GTIN (EAN)	VPE
2829.2	AP 2,5/S BG	4044211055554	20

Endstütze

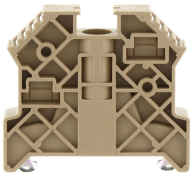

Endstütze, Montageart: TS 35/7,5, Breite: 9,5 mm, Farbe: Beige

Artikelnummer	Artikelbezeichnung	GTIN (EAN)	VPE
2828.0	ES 35/K/ST BG	4044211055547	50

Querverbinder

Querverbinder, Polzahl: 3, Montageart: Schraubbar, Breite: 16,6 mm, Bemessungsquerschnitt: 2,5 mm², Farbe: Natur

Artikelnummer	Artikelbezeichnung	GTIN (EAN)	VPE
2833.0	Q 3	4044211055585	50

Querverbinder, Polzahl: 4, Montageart: Schraubbar, Breite: 22,7 mm, Bemessungsquerschnitt: 2,5 mm², Farbe: Natur

Artikelnummer	Artikelbezeichnung	GTIN (EAN)	VPE
2834.0	Q 4	4044211055592	20

Querverbinder, Polzahl: 10, Montageart: Schraubbar, Breite: 59,3 mm, Bemessungsquerschnitt: 2,5 mm², Farbe: Natur

Artikelnummer	Artikelbezeichnung	GTIN (EAN)	VPE
2835.0	Q 10	4044211055608	10

Datenblatt

1412.2 DLIS 2,5 PE/L/L BG

Querverbinder

Querverbinder, Polzahl: 20, Montageart: Schraubbar, Breite: 120,3 mm, Bemessungsquerschnitt: 2,5 mm², Farbe: Natur

Artikelnummer	Artikelbezeichnung	GTIN (EAN)	VPE
2836.0	Q 20	4044211055615	10

Querverbinder, Polzahl: 82, Montageart: Schraubbar, Breite: 500 mm, Bemessungsquerschnitt: 2,5 mm², Farbe: Natur

Artikelnummer	Artikelbezeichnung	GTIN (EAN)	VPE
2154.0	Q 0,5 m/82 Pole	4044211049751	1

Querverbinder, Polzahl: 2, Montageart: Schraubbar, Breite: 10,5 mm, Bemessungsquerschnitt: 2,5 mm², Farbe: Natur

Artikelnummer	Artikelbezeichnung	GTIN (EAN)	VPE
2832.0	Q 2	4044211055578	50

Schnellbezeichnung

Klemmenmarkierer/Pocket-Maxicard, Länge: 5 mm, Breite: 6 mm, Farbe: Weiß

Artikelnummer	Artikelbezeichnung	GTIN (EAN)	VPE
4702.7	PMC SB 6/50 WH	4044211089986	500

Schraubendreher

Schraubendreher mit blanker Klinge, Farbe: Schwarz-grau

Artikelnummer	Artikelbezeichnung	GTIN (EAN)	VPE
1085.0	SDB 0,5x3,0	4044211014643	1

Trennscheibe

Datenblatt

1412.2 DLIS 2,5 PE/L/L BG

Trennscheibe, Farbe: Beige

Artikelnummer	Artikelbezeichnung	GTIN (EAN)	VPE
2566.2	TRS 3 BG	4044211053567	100