Datenblatt

27153.9 PQI 6/3 RD

Querverbinder isoliert, Polzahl: 3, Montageart: Stecken, Breite: 21,7 mm, Farbe: Rot

Kaufmännische Daten

Artikelnummer	27153.9
Artikelbezeichnung	PQI 6/3 RD
GTIN (EAN)	4044211225353
Verpackungseinheit	50
Mengeneinheit	ST
Gewicht pro Stück (exklusive Verpackung)	4,4 g
Gewicht pro Stück (inklusive Verpackung)	4,48 g
Gewichtseinheit	G
Zolltarifnummer	85389099
Herkunftsland	DE
Prio-Artikel	27153.9
Produktbeschreibung	Querverbinder isoliert

Datenblatt

27153.9 PQI 6/3 RD

Technische Daten

Maße	
Länge	4 mm
Breite	21,7 mm
Höhe	22,5 mm
Teilungsmaß	8,1 mm
Nenndaten	
Spannung max.	800 V
Bemessungsstrom	41 A
Strombelastbarkeit max.	41 A
Bemessungsquerschnitt	6 mm²
Verschmutzungsgrad	3
Anschlussdaten	
Polzahl	3
Werkstoffe	
Isoliergehäuse	Polyamid 6.6
Brennbarkeitsklasse UL 94	V-0
Arbeitstemperatur min.	-40 °C
Arbeitstemperatur max.	120 °C
Weitere technische Daten	
Montageart	Stecken
Isolation vorhanden	✓
Berührungsschutz vorhanden	✓
Anzahl der gebrückten Klemmen	3
Environmental Product Compliance	
REACH Konform	Ja
REACH Referenzdatum	23.01.2024
REACH Candidate Substance Note	Nein
RoHS Konform	Ja

Medien

Zubehör

##INVERSE##CONTA-CONNECT

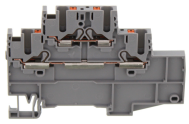

Dreistock-Initiatorenklemme|Mehrleiterklemme, Push-in-Anschluss, Montageart: TS 35/7,5, Bemessungsquerschnitt: 2,5 mm², Breite: 5,1 mm, Farbe: Grau

Artikelnummer	Artikelbezeichnung	GTIN (EAN)	VPE
27050.6	PIKD 2,5/1/L/L GR	4044211227302	50

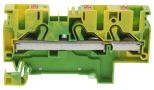

Schutzleiterklemme, Push-in-Anschluss, Montageart: TS 35/7,5, Bemessungsquerschnitt: 6 mm², Breite: 8,1 mm, Farbe: Grün-gelb

Artikelnummer	Artikelbezeichnung	GTIN (EAN)	VPE
27021.2	PSL 6/3A GNYE	4044211223960	50

Schutzleiterklemme, Push-in-Anschluss, Montageart: TS 35/7,5, Bemessungsquerschnitt: 6 mm², Breite: 8,1 mm, Farbe: Grün-gelb

Artikelnummer	Artikelbezeichnung	GTIN (EAN)	VPE
27023.2	PSL 6/4A GNYE	4044211224004	50

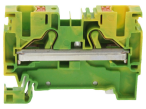

Schutzleiterklemme, Push-in-Anschluss, Montageart: TS 35/7,5, Bemessungsquerschnitt: 6 mm², Breite: 8,1 mm, Farbe: Grün-gelb

Artikelnummer	Artikelbezeichnung	GTIN (EAN)	VPE
27019.2	PSL 6/2A GNYE	4044211223922	50

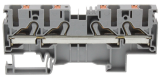

Durchgangsklemme, Push-in-Anschluss, Montageart: TS 35/7,5, Bemessungsquerschnitt: 6 mm², Breite: 8,1 mm, Farbe: Grau

Artikelnummer	Artikelbezeichnung	GTIN (EAN)	VPE
27022.6	PRK 6/4A GR	4044211223991	50

Durchgangsklemme, Push-in-Anschluss, Montageart: TS 35/7,5, Bemessungsquerschnitt: 6 mm², Breite: 8,1 mm, Farbe: Grau

Artikelnummer	Artikelbezeichnung	GTIN (EAN)	VPE
27020.6	PRK 6/3A GR	4044211223953	50