Datenblatt

28755.0 BL-VA KDS-KV M25
Blechlocher 25,4mm

Blechlocher für runde Ausbrüche, Durchmesser Ausbruch: 25,4 mm, Maximale Wandstärke: 2,0 mm bei Edelstahlblech, Material: Stahl

Kaufmännische Daten

Artikelnummer	28755.0
Artikelbezeichnung	BL-VA KDS-KV M25
GTIN (EAN)	4044211234454
Verpackungseinheit	1
Mengeneinheit	ST
Lieferumfang	Stempel und Matrize (ohne Zugschraube)
Gewicht pro Stück (exklusive Verpackung)	138 g
Gewicht pro Stück (inklusive Verpackung)	151 g
Gewichtseinheit	G
Zolltarifnummer	82073010
Herkunftsland	DE
Produktbeschreibung	Blechlocher

Datenblatt

28755.0 BL-VA KDS-KV M25
Blechlocher 25,4mm

Technische Daten

Weitere technische Daten	
Zugachse	7/16”-UNF / 11,1 x 50,0 mm

Maße	
Länge Wandausschnitt	25,4 mm
Breite Wandausschnitt	25,4 mm
Maximale Materialstärke bei S 235 Blech	2 mm
Maximale Materialstärke bei Edelstahlblech	2 mm

Environmental Product Compliance	
REACH Konform	Ja
REACH Referenzdatum	23.01.2024
REACH Candidate Substance Note	Nein
RoHS Konform	Ja

Medien

Zubehör

##INVERSE##CONTA-CABLE

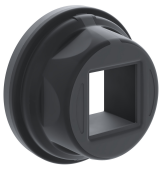

Runde Kabeldurchführung, Material: Polyamid PA 6.6, glasfaserverstärkt | TPE, Farbe: schwarz

Artikelnummer	Artikelbezeichnung	GTIN (EAN)	VPE
28770.4	KDS-R 20-32 BK	4044211234508	5

Gewinde- und Verriegelungsadapter, Material: Polyamid PA 6.6, glasfaserverstärkt, Farbe: Schwarz

Artikelnummer	Artikelbezeichnung	GTIN (EAN)	VPE
28772.4	KDS-RGA M25 BK	4044211234522	5

Gewinde- und Verriegelungsadapter, Material: Polyamid PA 6.6, glasfaserverstärkt, Farbe: Schwarz

Artikelnummer	Artikelbezeichnung	GTIN (EAN)	VPE
28772.4	KDS-RGA M25 BK	4044211234522	5